

COMUNE DI OPI

Recepimento in variante al Piano Regionale Paesistico (atto C.R. 141/21 del 21.3.90)

P.R.E. PIANO REGOLATORE ESECUTIVO

avola riepilogativa con modifiche di cui al Protocollo d'Intesa fra Comune ed Ente Autonomo P.N.A. (Lettera P.N.A. n° 4439 del 18 agosto 1995) e a seguito delle osservazioni approvate con delibere C.C. n. 20 e 21 del 01.07.2002

CENTRO STORICO

disegno n° 10	PROGETTO	scala 1:500
-------------------------	-----------------	-----------------------

data	visto	approvato
------	-------	-----------

- 1,23, Numero d'ordine osservazioni Del. C.C. n°20 del 01.07.2002
 - 1,23, Numero d'ordine osservazioni Del. C.C. n°21 del 01.07.2002
 - P.I. Recepimento Protocollo d'Intesa Del. C.C. n°53 del 10.11.2000
- Osservazioni: accolte parzialmente accolte respinte
Osservazioni: accolte parzialmente accolte respinte

ALLEGATO ALLA DELIBERA DI C.C. N° 39 DEL 29.11.2002

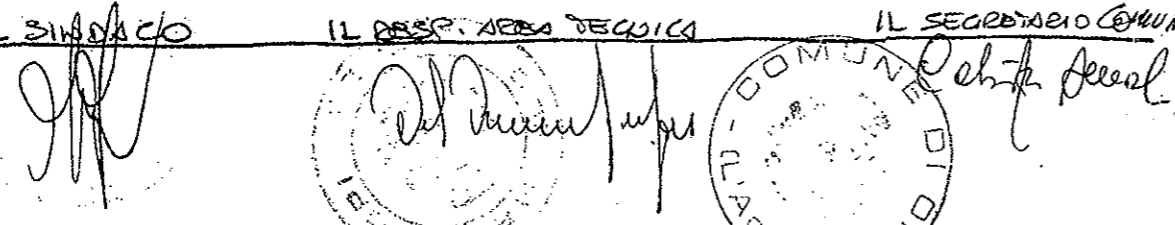
il progettista IL SINDACO IL RESPONSABILE TECNICO IL SEGRETARIO COMUNALE

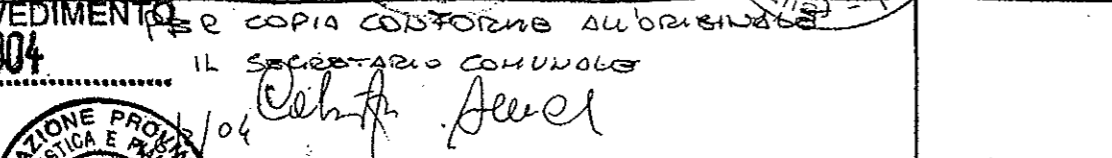
LEGATO AL PROVVEDIMENTO n° 5 APR. 2004 e copia conforme all'originale
IL DIRIGENTE Ing. Francesco Bonanni IL SEGRETARIO COMUNALE

degrado geofisico



occupazione di suolo pubblico

rudere

degrado igienico



carezza di impianti igienico sanitari

fronti in contrasto ambientale



UTILIZZAZIONE DEL LOTTO

- | | |
|------------------------|-----------------------|
| stalla o fienile | farmacia |
| autorimessa | fermata autobus |
| magazzino o fondaco | attrezzatura sportiva |
| verde pubblico | |
| monumento | |
| scuole | |
| municipio | |
| posta | |
| chiesa | |
| negozio | |
| pensione o locanda | |
| ambulatorio | |
| cabina elettrica | |
| casa cantoniera | |
| residenza | |
| ristorante o trattoria | |
| banca | |
| museo | |
| serbatoio | |

A.H. C.C. u.



Dichiarazione protocollo n. _____ del _____	
Planimetria di u.i.u. in Comune di Opi	
Viale Domenico Ursitti	civ. SNC
Identificativi Catastali:	Compilata da: D'addezio Gerardo
Sezione:	Iscritto all'albo: Architetti
Foglio: 12	Prov. L' Aquila
Particella: 1487	N. 363
Subalterno:	

planimetria n. 1 Scala 1:200

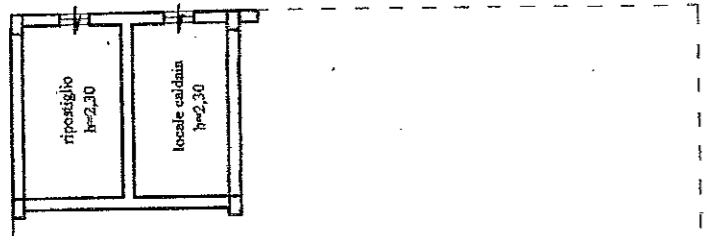

PIANO PRIMO SEMINTERRATO

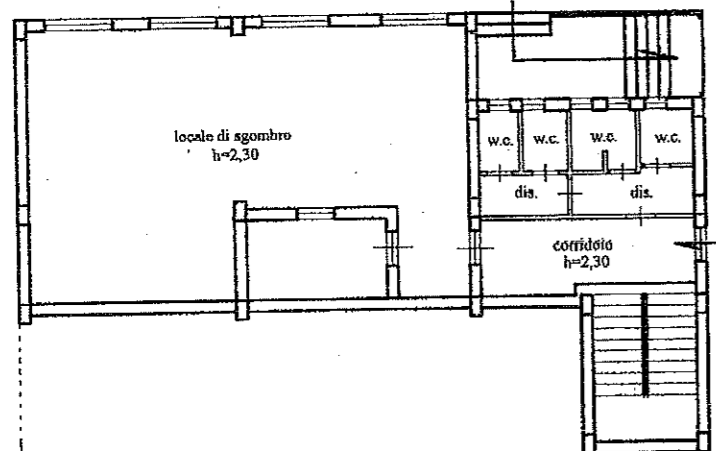

PIANO SECONDO SEMINTERRATO

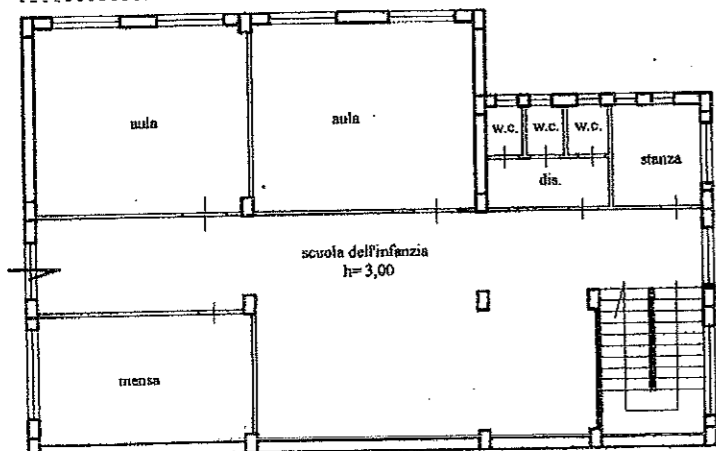

PIANO TERZO SEMINTERRATO

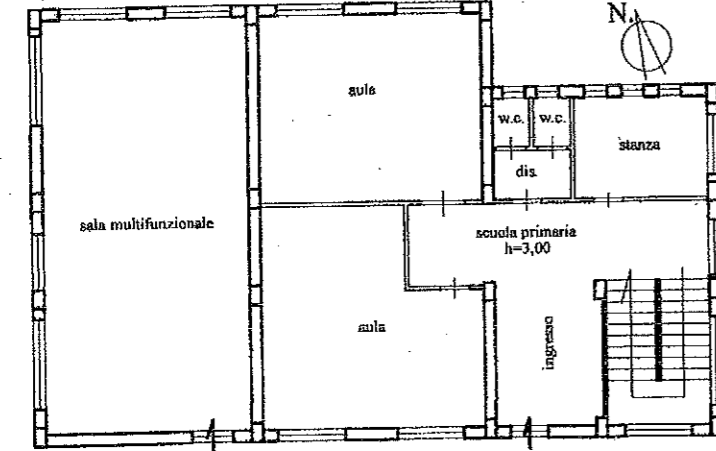

PIANO TERRA

ferrelli

Ricevuta di Avvenuta Dichiarazione di Fabbricato Urbano

Catasto Fabbricati Protocollo n.: AQ0086183 Codice di Riscontro: 000A66437	Comune di OPI (Codice: N1CP) Ditta n.: 1 di 1
Tipo Mappale n.: 67696/2013 Causale: COSTITUZIONE	Unità a destinazione ordinaria n.: 1 Intestati n.: 1 Unità a dest.speciale e particolare n.: - Unità in costituzione n.: 1

INTESTAZIONE - TITOLO

Dati Anagrafici	C.F.
1. COMUNE DI OPI - con sede in OPI, Proprieta' per 1000/1000	00181620667

UNITA' IMMOBILIARI

Identificativo catastale		Dati di classamento proposti										
Prog.	Op.	Sez.UR.	Foglio	Numero	Sub.	Ubicazione	ZC	Cat.	Cl.	Cons.	Sup.Cat.	Rendita
1	C		12	1487		VIALE DOMENICO URSITTI n. SNC, p. T-S1, S2, S3	U	B05	U	1769	513	1.004,97

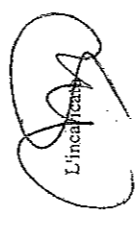
L'incaricato