



COMUNE DI OPI

Provincia di L'Aquila

VIA SAN GIOVANNI
67030 OPI (AQ)

www.comune.opi@tiscalinet.it
tel. 0863.910606 – fax. 0863.912703

ALLEGATO ATTO C.C. N. 9 DEL 22.02.2002

REGOLAMENTO COMUNALE PER LA REALIZZAZIONE DI TETTOIE PER COPERTURA DELLA LEGNA DA ARDERE.

ART. 1

La realizzazione di tettoie, a carattere di provvisorietà, idonee per la copertura a protezione della legna da ardere, deve essere eseguita esclusivamente nel rispetto delle norme del presente Regolamento.

ART. 2

Le occupazioni di suolo pubblico per il deposito di legna da ardere devono avvenire nel rispetto del vigente Regolamento comunale per l'occupazione di spazi ed aree pubbliche e sono sottoposte al pagamento della relativa tassa.

Non possono essere depositate nella tettoia, sia su suolo pubblico che privato, materiali di qualsiasi altra natura al di fuori della legna da ardere.

ART. 3

La tettoia deve essere conforme alle caratteristiche tecniche di cui all'allegato 1 al presente Regolamento.

L'installazione della tettoia deve essere specificatamente autorizzata in seguito ad apposita richiesta da parte dell'interessato, corredata di planimetria e dovrà essere specificata la provvisorietà delle opere.

ART. 4

Le zone del centro urbano in cui è consentita l'installazione delle tettoie per la copertura della legna sono le seguenti:

A. CENTRO STORICO:

- Via Circonvallazione;
- Via Roma (parte alta);
- Via Bellarossa;
- Via delle Pagliarelle;
- Via Porta Grande;

B. LOCALITA' CASSETTE:

- *A ridosso delle abitazioni;*

C. LOCALITA' PAGLIARE:

- (Pubblico e privato) nelle aree contenute nelle planimetrie indicante le stecche da occupare;

D. LOCALITA' MADONNINA E CAMPO SPORTIVO:

- (pubblico e privato) su aree esistenti e sotto la fonte;

E. LOCALITA' COLLE D'ONICA:

- (privato);

F. FONTE DEI CEMENTI:

- (privato):

G. PER LE LOCALIZZAZIONI DI CATASTE INTERE E' INDICATO A RIDOSSO DELLE STALLE O COMUNQUE DELLE PARETI DI APPARTENENZA

ART. 5

Eventuali richieste di realizzazione in luoghi diversi da quelli individuati saranno sottoposte alla valutazione del tecnico e saranno accolte solo se idoneamente motivate.

ART. 6

Può essere assentita non più di una tettoia per ogni nucleo familiare residente.

ALLEGATO 1 AL REGOLAMENTO PER LA REALIZZAZIONE DI TETTOIE PER COPERTURA DELLA LEGNA DA ARDERE NEL CENTRO URBANO.

CARATTERISTICHE TECNICHE DELLA TETTOIA PER RICOVERO LEGNA DA ARDERE.

1. La tettoia deve avere le dimensioni massime sottoindicate:

- larghezza massima (prospetto frontale): 3 mt;
- profondità (prospetto frontale): 2 mt;
- altezza massima esterna (al colmo): 2,5 mt;
- volumetria massima (esterna): 13 m³

2. Il manufatto avrà, di norma, conformazione in pianta con tetto a 1 o 2 falde secondo le caratteristiche del luogo di installazione.

Eventuali configurazioni diverse, in funzione dell'adattamento al luogo di installazione, verranno esaminate caso per caso.

3. Il manufatto potrà essere chiuso al massimo su 2 lati e dovrà preferibilmente essere addosso a muri o pareti esistenti che verranno considerati come pareti di chiusura.

Dovrà, in ogni caso essere mantenuto aperto uno dei due lati di maggiore lunghezza.

Non sono ammesse installazioni di porte, cancelli e finestre di qualsiasi tipo.

4. Il disegno del manufatto, riportante la sua tipologia, la specifica dei materiali usati, le dimensioni ed il luogo esatto di installazione, dovrà essere allegato alla richiesta.

5. I materiali ammessi per la realizzazione della tettoia sono i seguenti:

- murali di legno da cm. 8-10 (minimo);
- intelaiatura di sostegno del tetto in profilati di ferro o lavorati di legno;
- tetto in tavole con copertura in coppo o tegola portoghese o marsigliese di colore giallo pezzato, rosso o brunito;
- pareti di chiusura in tavole singole, piallate o installate in modo da ottenere la sovrapposizione dei bordi;
- parti in ferro verniciate in marrone e parti in legno trattate con impregnante colore legno del tipo noce.

La struttura deve essere composta di parti assienabili e smontabili con esclusione di parti in muratura.

6. La tettoia potrà essere ancorata al terreno con modalità che ne consentano l'eventuale rimozione.

Sono ammessi ancoraggi di tipo equivalente anche sui muri o pareti a ridosso dei quali la tettoia viene installata.

Non è ammessa la realizzazione di fondazioni o cordoli in muratura o di tutte quelle opere che non consentano l'eventuale rimozione del manufatto.

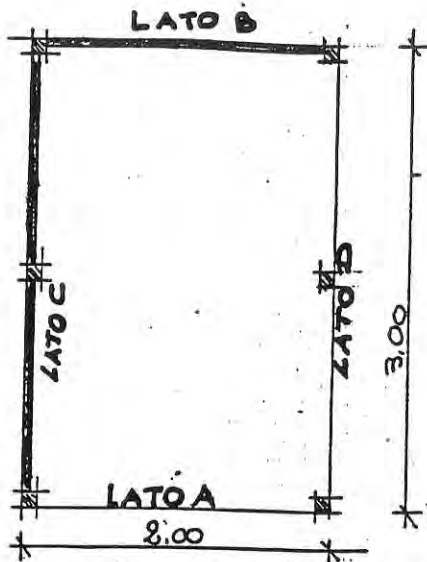

PIANTA

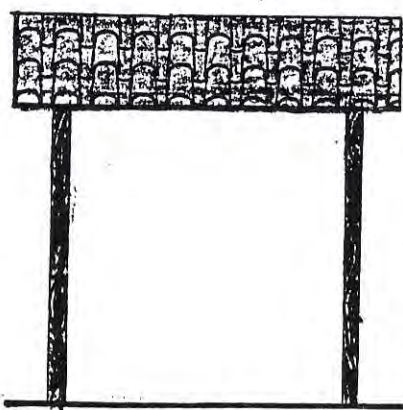

PROSPETTO A

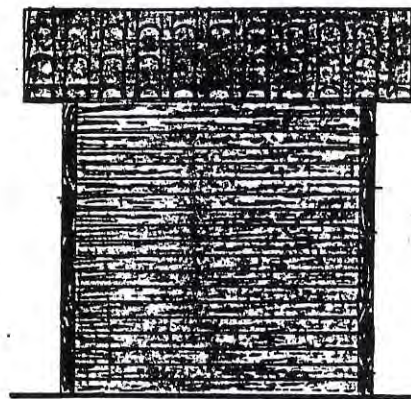

PROSPETTO B

TIPOLOGIA n°1 (TETTOIA SINGOLA)

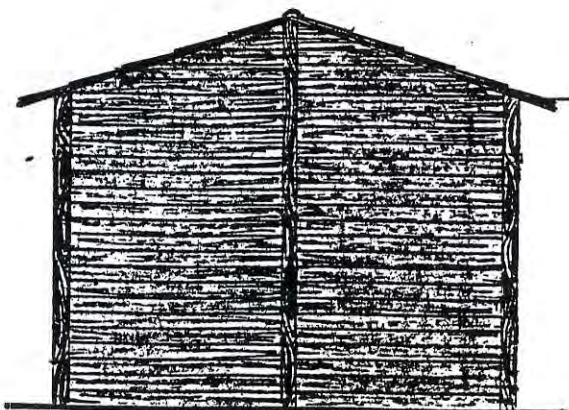

PROSPETTO C

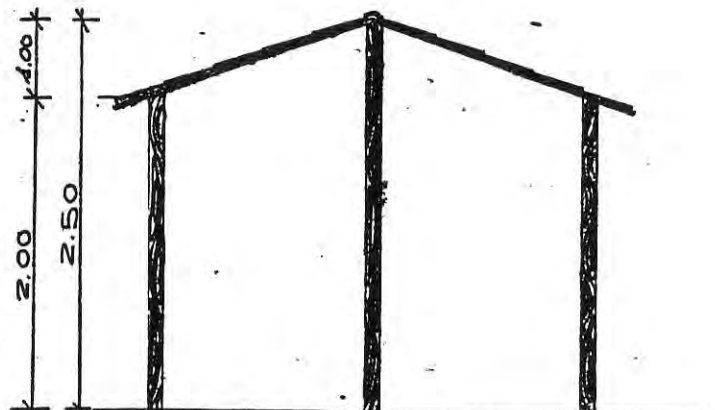

PROSPETTO D

Sc. 1:50

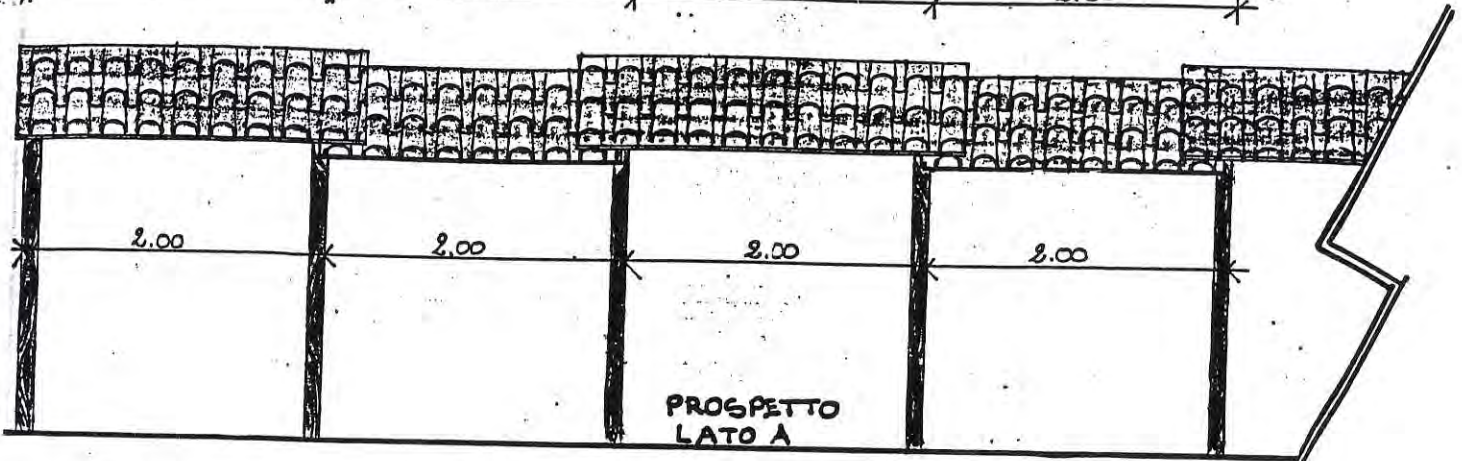
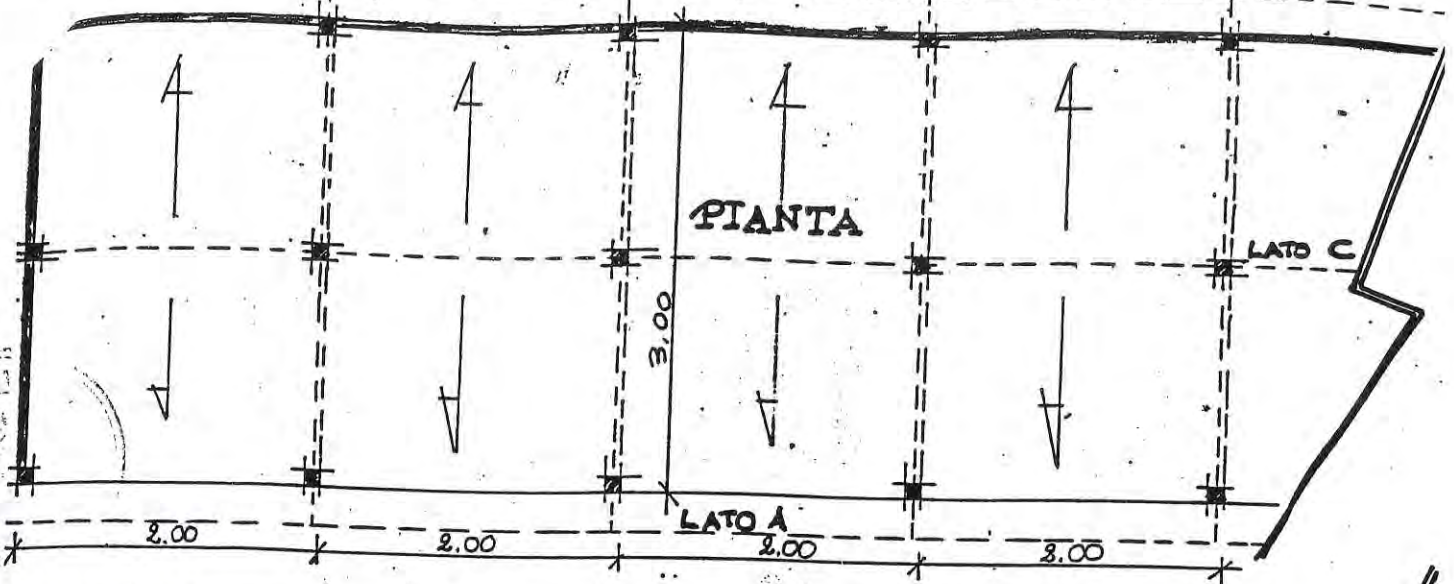

TIPOLOGIA n°2 (TETTOIE RAGGRUPPATE) Sc. 1:50

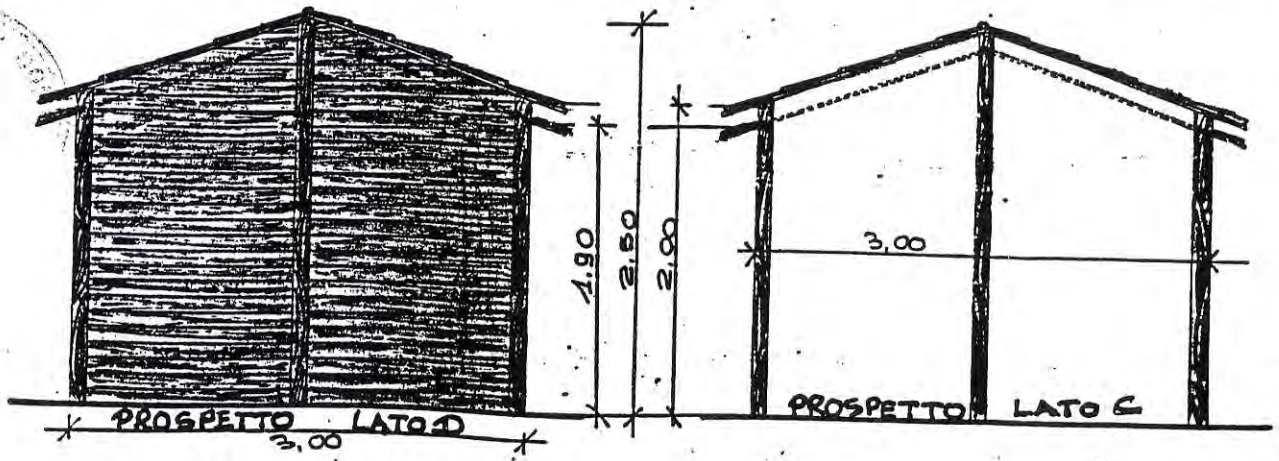
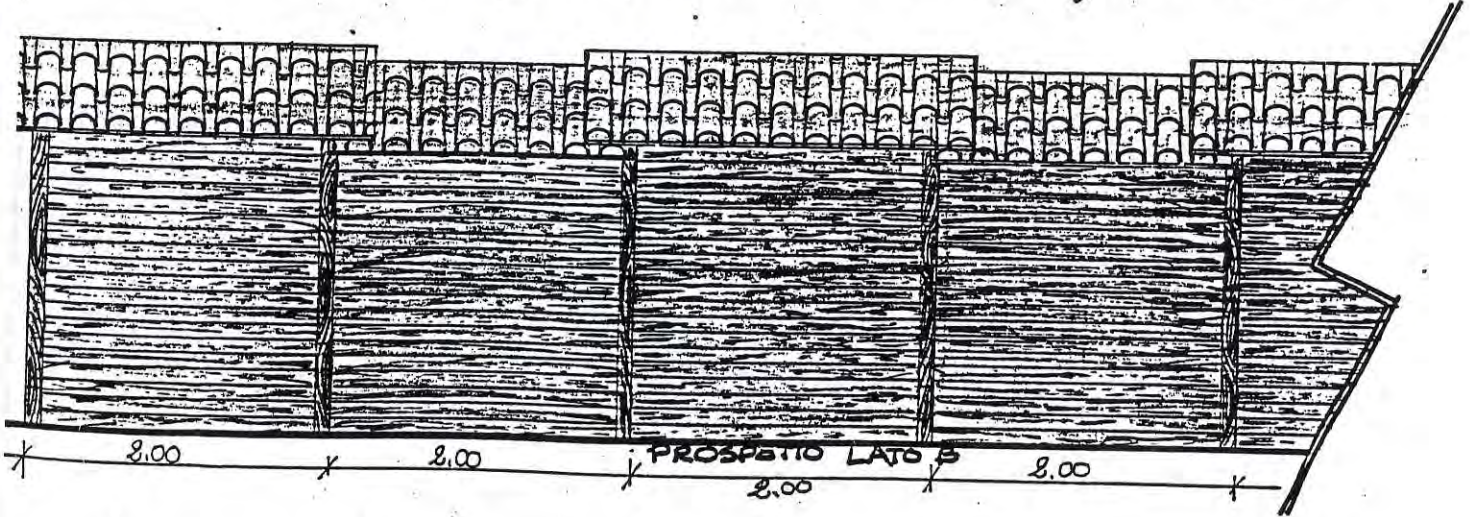

PARETE APERTA O CHIUSA
A SECONDA DEI CASI

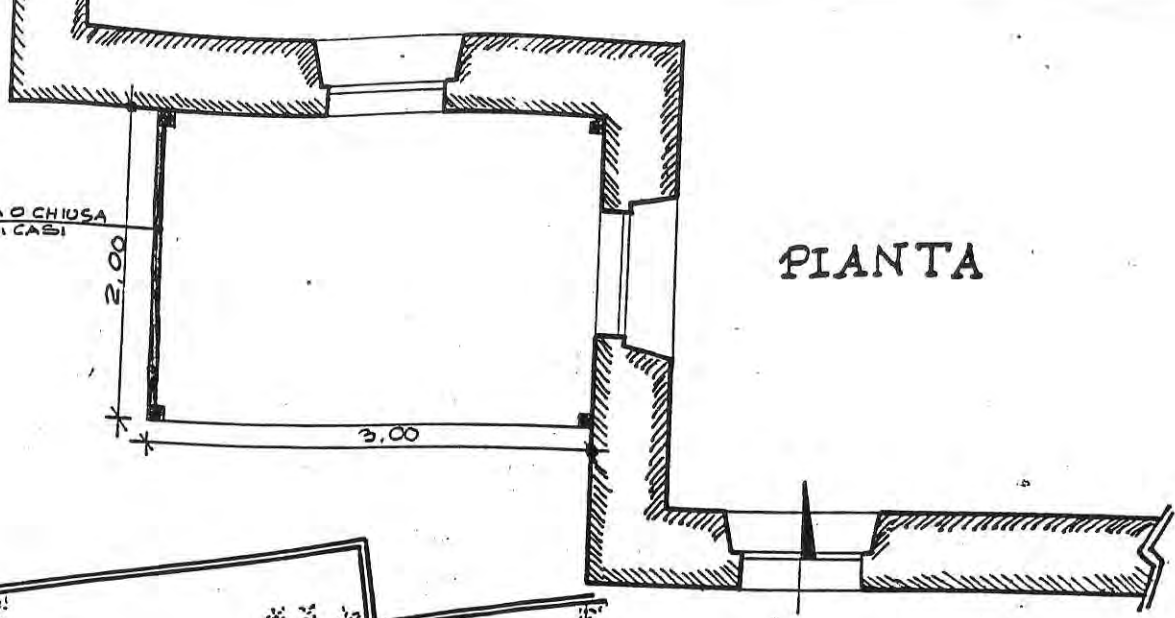

PIANTA

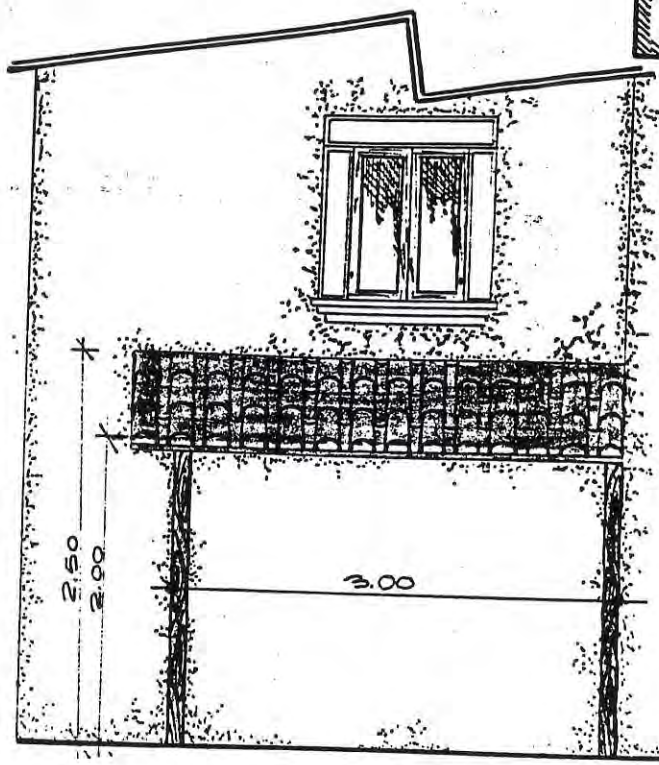

PROSPETTO
FRONTALE

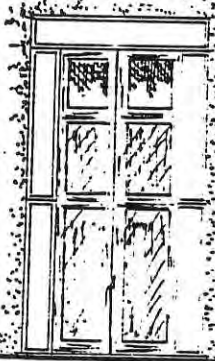

TIPOLOGIA n°3 (TETTOIA ADDOSSATA A PARET.)

PARETE APERTA O CHIUSA
A SECONDA DEI CASI

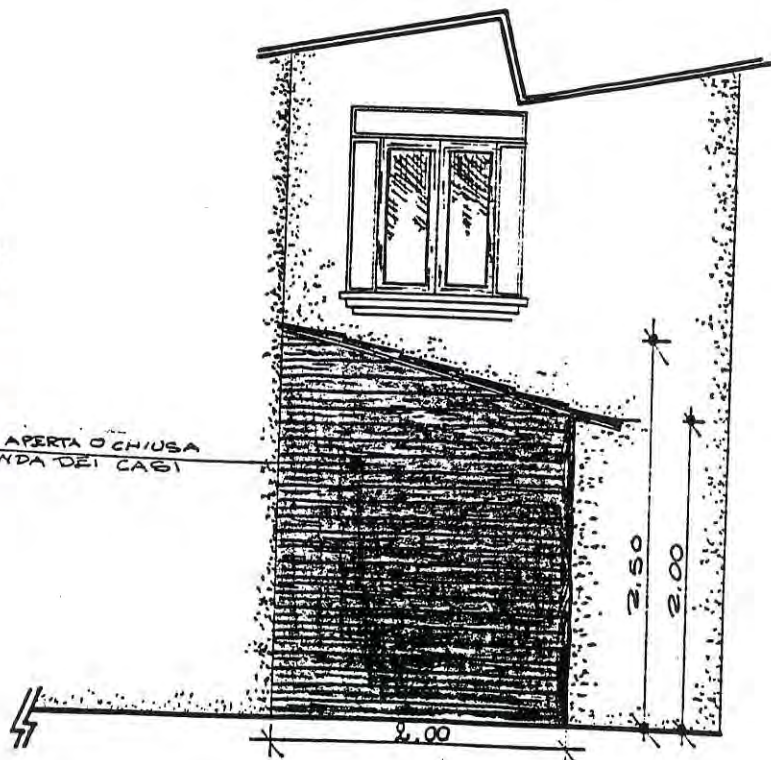

PROSPETTO
LATERALE

SC. 1:50